

SETTORE GRANDI MASSICCI APPENNINICI E APPENNINO ABRUZZESE

BOLLETTINO VALANGHE - EMESSO ALLE ORE 14:00 del 14/03/2017

a cura del **COMANDO UNITA' TUTELA FORESTALE AMBIENTALE E AGROALIMENTARE**
in collaborazione con il **Comando Truppe Alpine** e il **Servizio Meteo dell'Aeronautica Militare**

SITUAZIONE alle 14.00 del 14/03/2017

DISTRIBUZIONE PERICOLO: DA DEBOLE 1 A MARCATO 3.

TIPO DI PERICOLO: SITUAZIONE PRIMAVERILE. IL MANTO NEVOSO SI UMIDIFICA VELOCEMENTE NEL CORSO DELLA GIORNATA

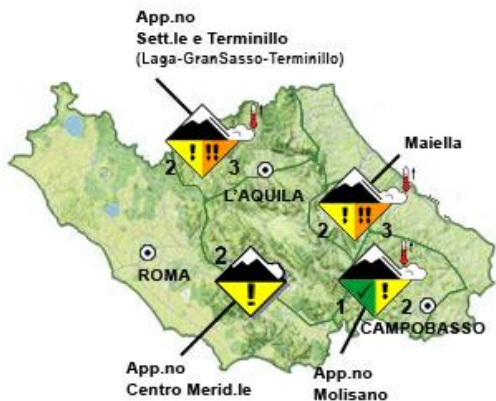

SOTTOSETTORE	PROBLEMA	ESPOSIZIONI PIU' CRITICHE	QUOTE PIU' CRITICHE	QUOTA NEVE m.		AL TEZZA NEVE		
				NORD	SUD	NEVE cm.	NEVE FRESCA cm.	QUOTA
LAGA GRANSASSO TERMINILLO				1000	1200	040	000	1349
APP.NO CENTRO MERIDIONALE				1200	1400	108	000	1729
MAIELLA				900	1100	186	000	1650
APP.NO MOLISANO				1200	1400	035	000	1429

MANTO NEVOSO - Croste da fusione e rigelo portanti e non portanti su strati basali più compatti e consolidati. Il manto nevoso è in generale ben consolidato su molti pendii.

PREVISIONI

SOTTOSETTORE	15/03/2017				16/03/2017				17/03/2017			
	GRADO DI PERICOLO	PROBLEMA	ESPOSIZIONI PIU' CRITICHE	QUOTE PIU' CRITICHE	GRADO DI PERICOLO	PROBLEMA	ESPOSIZIONI PIU' CRITICHE	QUOTE PIU' CRITICHE	GRADO DI PERICOLO	PROBLEMA	ESPOSIZIONI PIU' CRITICHE	QUOTE PIU' CRITICHE
LAGA GRANSASSO TERMINILLO												
APP.NO CENTRO MERIDIONALE												
MAIELLA												
APP.NO MOLISANO												

SCALA EUROPEA DEL GRADO DI PERICOLO VALANGHE

EUROPEAN AVALANCHE WARNING SERVICE



LEGENDA PROBLEMA



AVVERTENZE

Il rialzo termico diurno richiede un'attenta valutazione temporale dell'escursione che eviti l'attraversamento di pendii ripidi nelle ore più calde della giornata. Meteomont rammenta ARTVA, pala e sonda sempre al seguito.

Il bollettino è realizzato su scala sinottica-regionale (standard EAWS), la sua consultazione non può escludere in alcun modo la necessità di una seria e capace valutazione locale del pericolo (singolo pendio) che può essere anche sensibilmente diverso.

SETTORE GRANDI MASSICCI APPENNINICI E APPENNINO ABRUZZESE

PREVISIONE METEO – BOLLETTINO VALANGHE - EMESSO ALLE ORE 14:00 del 14/03/2017

a cura del **SERVIZIO METEO DELL'AERONAUTICA MILITARE**

SOTTOSETTORE LAGA GRANSASSO TERMINILLO

Quota		15/03/2017 h6:00	15/03/2017 h12:00	15/03/2017 h18:00	16/03/2017 h6:00	16/03/2017 h12:00	16/03/2017 h18:00
1000	Venti	02 Nodi da N-Est	05 Nodi da N-Est	03 Nodi da N-Est	01 Nodi da N-Est	02 Nodi da Est	00 Calma
	Temperature	+00 °C	+02 °C	+01 °C	+02 °C	+06 °C	+05 °C
	Temp. percepita	-1 °C	-1 °C	-1 °C	3 °C	6 °C	16 °C
2000	Venti	12 Nodi da N-Est	12 Nodi da N-Est	10 Nodi da N-Est	09 Nodi da N-Est	06 Nodi da Est	02 Nodi da N-Est
	Temperature	-04 °C	-04 °C	-04 °C	+00 °C	+02 °C	+03 °C
	Temp. percepita	-11 °C	-11 °C	-10 °C	-5 °C	-1 °C	2 °C
3000	Venti	23 Nodi da N-Est	21 Nodi da N-Est	19 Nodi da N-Est	11 Nodi da N-Est	05 Nodi da N-Est	04 Nodi da Nord
	Temperature	-08 °C	-09 °C	-03 °C	-03 °C	-03 °C	-03 °C
	Temp. percepita	-18 °C	-19 °C	-11 °C	-9 °C	-7 °C	-6 °C
Zero termico		1300-1500 m.	1500-1700 m.	1300-1500 m.	1800-2000 m.	2500-2700 m.	2500-2700 m.
Fenomeno		—	—	—	—	—	—
Stato del cielo							

SOTTOSETTORE APP.NO CENTRO MERIDIONALE

Quota		15/03/2017 h6:00	15/03/2017 h12:00	15/03/2017 h18:00	16/03/2017 h6:00	16/03/2017 h12:00	16/03/2017 h18:00
1000	Venti	02 Nodi da N-Est	03 Nodi da N-Est	03 Nodi da N-Est	02 Nodi da N-Est	00 Calma	02 Nodi da N-Est
	Temperature	+01 °C	+05 °C	+01 °C	+02 °C	+09 °C	+05 °C
	Temp. percepita	0 °C	4 °C	-1 °C	1 °C	19 °C	5 °C
2000	Venti	07 Nodi da N-Est	08 Nodi da N-Est	10 Nodi da N-Est	07 Nodi da Est	02 Nodi da N-Est	03 Nodi da N-Est
	Temperature	-03 °C	-02 °C	-02 °C	+01 °C	+02 °C	+04 °C
	Temp. percepita	-8 °C	-7 °C	-8 °C	-3 °C	1 °C	3 °C
3000	Venti	21 Nodi da N-Est	23 Nodi da N-Est	19 Nodi da Est	11 Nodi da N-Est	08 Nodi da N-Est	04 Nodi da Nord
	Temperature	-07 °C	-07 °C	-03 °C	-01 °C	-02 °C	-02 °C
	Temp. percepita	-17 °C	-17 °C	-11 °C	-7 °C	-7 °C	-5 °C
Zero termico		1400-1600 m.	1600-1800 m.	1500-1700 m.	2700-2900 m.	2400-2600 m.	2700-2900 m.
Fenomeno		—	—	—	—	—	—
Stato del cielo							

SOTTOSETTORE MAIELLA







Quota		15/03/2017 h6:00	15/03/2017 h12:00	15/03/2017 h18:00	16/03/2017 h6:00	16/03/2017 h12:00	16/03/2017 h18:00
1000	Venti	04 Nodi da Nord	05 Nodi da Nord	03 Nodi da Nord	02 Nodi da Nord	01 Nodi da N-Est	02 Nodi da Nord
	Temperature	-02 °C	-01 °C	-01 °C	-01 °C	+02 °C	+02 °C
	Temp. percepita	-5 °C	-4 °C	-3 °C	-2 °C	3 °C	1 °C
2000	Venti	12 Nodi da Nord	13 Nodi da Nord	08 Nodi da Nord	07 Nodi da Nord	04 Nodi da Nord	04 Nodi da Nord
	Temperature	-04 °C	-04 °C	-02 °C	+00 °C	+02 °C	+03 °C
	Temp. percepita	-11 °C	-11 °C	-7 °C	-4 °C	0 °C	1 °C
3000	Venti	21 Nodi da Nord	22 Nodi da N-Est	15 Nodi da N-Est	12 Nodi da N-Est	07 Nodi da N-Est	03 Nodi da Nord
	Temperature	-09 °C	-08 °C	-04 °C	-03 °C	-03 °C	-02 °C
	Temp. percepita	-19 °C	-18 °C	-11 °C	-9 °C	-8 °C	-4 °C
Zero termico		1300-1500 m.	1500-1700 m.	1300-1500 m.	0900-1100 m.	2000-2200 m.	1900-2100 m.
Fenomeno		—	—	—	—	—	—
Stato del cielo							

SETTORE GRANDI MASSICCI APPENNINICI E APPENNINO ABRUZZESE

PREVISIONE METEO – BOLLETTINO VALANGHE - EMESSO ALLE ORE 14:00 del 14/03/2017

a cura del **SERVIZIO METEO DELL'AERONAUTICA MILITARE**

SOTTOSETTORE APP.NO MOLISANO

Quota		15/03/2017 h6:00	15/03/2017 h12:00	15/03/2017 h18:00	16/03/2017 h6:00	16/03/2017 h12:00	16/03/2017 h18:00
1000	Venti	03 Nodi da Nord	06 Nodi da N-Est	03 Nodi da Nord	03 Nodi da N-Est	02 Nodi da Est	01 Nodi da Nord
	Temperature	+02 °C	+04 °C	+03 °C	+04 °C	+08 °C	+06 °C
	Temp. percepita	0 °C	1 °C	2 °C	3 °C	8 °C	7 °C
2000	Venti	17 Nodi da Nord	20 Nodi da Nord	13 Nodi da N-Est	11 Nodi da N-Est	06 Nodi da N-Est	04 Nodi da Nord
	Temperature	-04 °C	-04 °C	+00 °C	+00 °C	+03 °C	+04 °C
	Temp. percepita	-12 °C	-12 °C	-6 °C	-5 °C	0 °C	2 °C
3000	Venti	21 Nodi da N-Est	26 Nodi da N-Est	14 Nodi da N-Est	13 Nodi da N-Est	09 Nodi da N-Est	04 Nodi da Nord
	Temperature	-07 °C	-06 °C	-05 °C	-03 °C	-03 °C	-02 °C
	Temp. percepita	-17 °C	-16 °C	-12 °C	-10 °C	-8 °C	-5 °C
Zero termico		1400-1600 m.	1400-1600 m.	1800-2000 m.	2000-2200 m.	2500-2700 m.	2500-2700 m.
Fenomeno		—	—	—	—	—	—
Stato del cielo							

LEGENDA FENOMENI

— Assenza Fenomeni
  Nebbia
  Foschia
  Pioggia
  Neve
  Temporale

STATO DEL CIELO

 Sereno
  Poco nuvoloso
  Nuvoloso
  Molto nuvoloso
  Coperto

SETTORE GRANDI MASSICCI APPENNINICI E APPENNINO ABRUZZESE

BOLLETTINO VALANGHE - EMESSO ALLE ORE 14:00 del 14/03/2017

a cura del **COMANDO UNITA' TUTELA FORESTALE AMBIENTALE E AGROALIMENTARE**
in collaborazione con il **Comando Truppe Alpine** e il **Servizio Meteo dell'Aeronautica Militare**

Parametri meteorivometrici registrati presso i campi di rilevamento il 14/03/2017

Localita'	Comune	Quota (Mslm)	Altezza neve (in cm)	Neve caduta nelle 24 ore (in cm)	Temp. Min. (°C)	Temp. Max. (°C)	Condizioni del tempo
PESCHIERE	AMATRICE (RI)	1270	2	0	N.P.	N.P.	Assenza di precipitazioni
VALLONINA	LEONESSA (RI)	1350	16	0	N.P.	N.P.	Assenza di precipitazioni
CAMPO DELL'OSSO	SUBIACO (RM)	1550	17	0	-7	+7	Assenza di precipitazioni
CAMPO STAFFI	FILETTINO (FR)	1780	32	0	+1	+11	Assenza di precipitazioni
PRATI DI MEZZO	PICINISCO (FR)	1430	22	0	-2	+7	Assenza di precipitazioni
S. DONATO	CASTEL DEL MONTE (AQ)	1400	18	0	-4	+8	Assenza di precipitazioni
VALICO DELLE CAPANNELLE	L'AQUILA (AQ)	1320	30	0	-3	+9	Assenza di precipitazioni
MONTECRISTO	L'AQUILA (AQ)	1419	2	0	N.P.	N.P.	Assenza di precipitazioni
MONTE MAGNOLA-M. LENZUOLA	OVINDOLI (AQ)	1935	60	0	-4	+2	Assenza di precipitazioni
FORCA D'ACERO	PESCASSEROLI (AQ)	1480	40	0	-4	+11	Assenza di precipitazioni
LA PEScina	RIVISONDOLI (AQ)	1470	89	0	-3	-1	Assenza di precipitazioni
COLLE DEL NIBBIO	ROCCA DI CAMBIO (AQ)	1870	103	0	-5	+7	Assenza di precipitazioni
CAMPO FELICE BRECCIARA	ROCCA DI CAMBIO (AQ)	1729	106	N.P.	-5	+4	Assenza di precipitazioni
PRATI DI TIVO	PIETRACAMELA (TE)	1380	85	0	-4	+5	Assenza di precipitazioni
rigopiano*	FARINDOLA (PE)	1148	50	0	-5	+7	Assenza di precipitazioni
PASSO LANCIANO	LETTOMANOPPELLO (PE)	1300	218	0	-5	+2	Assenza di precipitazioni
MAIELLETTA MAMMA ROSA	PRETORO (CH)	1650	185	0	-7	+5	Assenza di precipitazioni
CAMPITELLO MATESE	SAN MASSIMO (CB)	1429	34	0	-3	+1	Assenza di precipitazioni
PRATO GENTILE	CAPRACOTTA (IS)	1490	8	0	-3	+6	Assenza di precipitazioni
VALLE FIORITA	PIZZONE (IS)	1436	N.P.	N.P.	-1	+11	Assenza di precipitazioni
MIMOLA	SCANNO (AQ)	1495	33	1	-5	+8	Assenza di precipitazioni
MARSIA	TAGLIACOZZO (AQ)	1450	0	N.P.	-1	+12	Assenza di precipitazioni

(*) Rilievi fuori campo.